Ganar o ganar

Canción
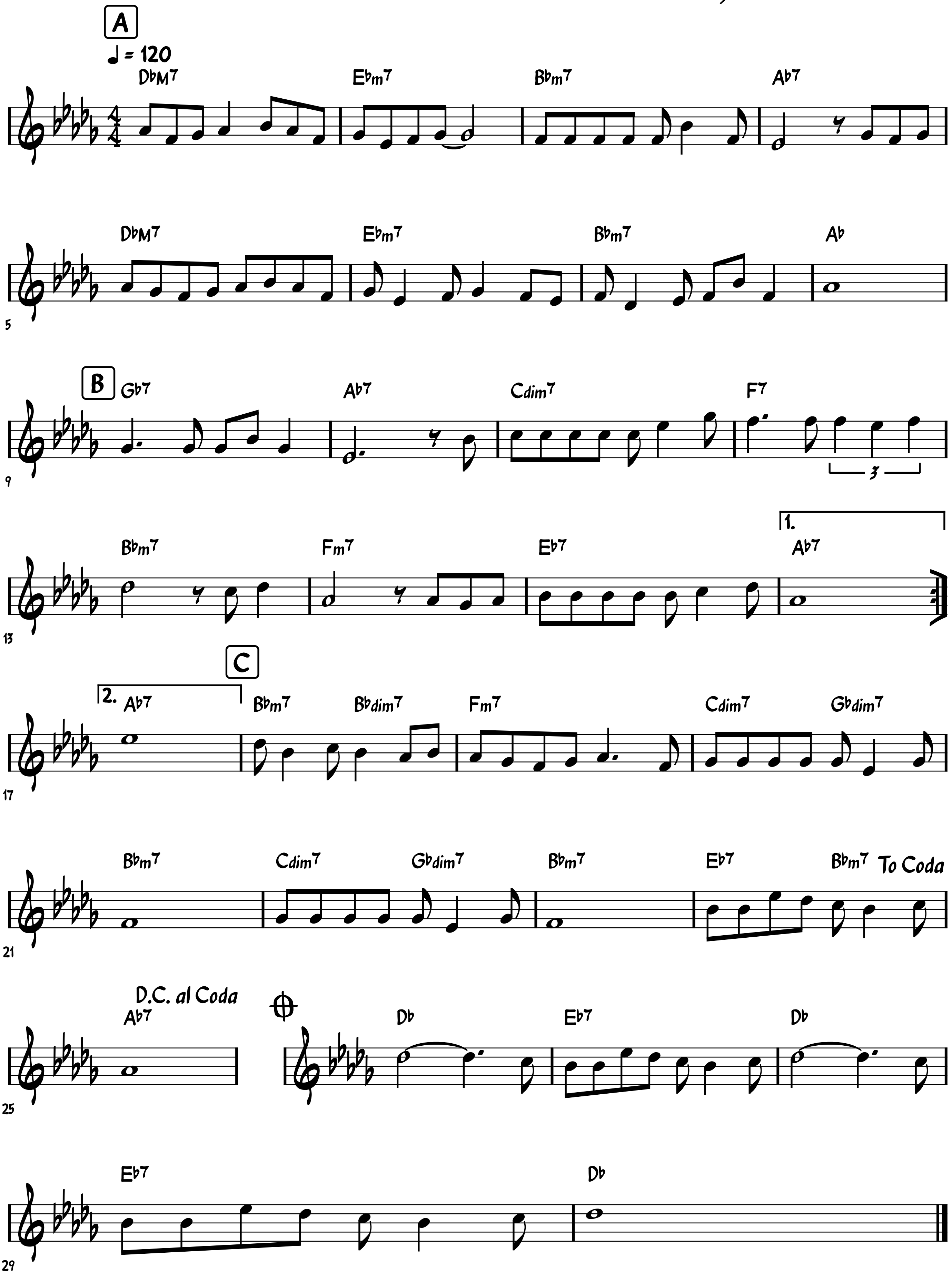
Letra y Música: Juan Carlos Martínez